

Informações Gerenciais do Estado do Espírito Santo



MÊS: AGOSTO 2005

GOVERNO DO ESTADO DO ESPÍRITO SANTO
SECRETARIA DE ESTADO DE GESTÃO E RECURSOS HUMANOS
SUBSECRETARIA DE ESTADO DE RECURSOS HUMANOS
GERÊNCIA PAGAMENTO DE PESSOAL – GEPAR

Governador do Estado do Espírito Santo:
Paulo Cesar Hartung Gomes

Secretário de Estado de Gestão e Recursos Humanos:
Ricardo de Oliveira

Subsecretário de Estado de Recursos Humanos:
Osvaldo Hulle

Gerente de Pagamento de Pessoal:
Maria Carmem Zottich da Silva

Equipe de Elaboração e Revisão dos Dados:
Marlene Vieira
Claire Andrea Lyra
Marcelle Folha Motta
Bruna Moraes

SUMÁRIO

Demonstrativo do Quadro de Servidores Ativos e Inativos _____	5
Valores da Folha de Pagamento _____	6
Comparativo da Evolução do Quantitativo de Servidores _____	7
Comparativo da Evolução da Folha de Pagamento _____	8
Quantitativo de Servidores do Poder Executivo Estadual – Administração Direta _____	9
Quantitativo de Servidores do Poder Executivo Estadual – Autarquias _____	10
Quantitativo de Segurados do Regime Próprio de Previdência Social – RPPS _____	11
Despesas com Servidores do Poder Executivo Estadual – Administração Direta _____	12
Despesas com Servidores do Poder Executivo Estadual – Autarquias _____	13
Despesas Pagamento Aposentadorias e Pensões do Regime Próprio de Previdência Social – RPPS _	14
Demonstrativo da Evolução de Cargos de Designação Temporária _____	15
Demonstrativo dos Gastos com Escala Especial _____	17
Demonstrativo do Custo do Auxílio Alimentação Pago na Folha de Pagamento _____	18
Demonstrativo do Quantitativo e dos Gastos com Estagiários _____	19
Distribuição do Quantitativo e das Despesas de Pessoal por Área _____	21
Remuneração Média dos Servidores da Administração Direta _____	22
Demonstrativo da Contribuição Previdenciária ao RPPS _____	24

APRESENTAÇÃO

Com a finalidade de dar publicidade aos seus atos de modo a permitir, dentre outros, planejamento, transparência e estudos sobre servidores públicos, a Secretaria de Estado de Gestão e Recursos Humanos, vem organizando e sistematizando, mensalmente, sob a denominação de relatório gerencial, informações pormenorizadas sobre quantitativos e gastos com pessoal.

O relatório contempla dados do Poder Executivo Estadual, relativos a servidores ativos e beneficiários do Regime Próprio de Previdência, no qual estão inseridos os aposentados e os pensionistas.

A partir de janeiro/05 estão sendo introduzidas alterações na forma de apuração e de apresentação dos dados em relação a versões do mesmo relatório, publicadas em anos anteriores. Nos quadros de informações sobre servidores ativos e contribuições previdenciárias, na parte referente às despesas de pessoal estão sendo introduzidos dados quanto ao valor do complemento previdenciário. Esse montante representa o dispêndio do Governo para complementar as despesas com o pagamento dos aposentados e pensionistas, após apurada a arrecadação previdenciária, constituída pelas parcelas de contribuição, do servidor e de responsabilidade do Estado, encargo patronal.

As informações têm característica pontual – dados da competência – e demonstram a composição da folha de pagamento quanto: às diversas categorias que a compõem e a vinculação ao regime previdenciário; o tipo de vínculo dos servidores para com o poder público – permanente, transitório; a sua especificidade – civil ou militar; dentre outros. Em algumas das informações são apresentados demonstrativos de seu comportamento, ao longo dos últimos doze meses.

Os dados são coletados a partir das folhas de pagamento e expressam, nos quantitativos, o número de vínculos públicos e não o número de servidores, pois há casos de acumulação legal. Assim, um mesmo servidor, detentor de dois cargos legalmente acumuláveis, é computado como dois vínculos. Quanto às despesas, nelas estão englobados além das remunerações mensais regulares, pagamentos de: 13º vencimento pagos no mês; abono férias e diferenças atrasadas, tanto de vantagens pessoais quanto de promoções.

As oscilações regularmente verificadas, ora para mais ora para menos, decorrem, principalmente, no caso dos quantitativos, das variações nas contratações e desligamentos de servidores temporários e comissionados e das aposentadorias; e, na questão das despesas, decorrem dos pagamentos variáveis, citados no parágrafo anterior e dos vencimentos dos novos nomeados. Neste mês de agosto/05, foi concedido ao magistério, um abono de R\$ 1.200,00, dividido em 3 parcelas, sendo a primeira delas paga no mês, do que resultou aumento registrado na folha de pagamento.

**QUADRO INFORMAÇÕES SOBRE QUANTITATIVO E PAGAMENTO DE SERVIDORES
ATIVOS, APOSENTADOS E DE PENSIONISTAS DO PODER EXECUTIVO**

ago/05

**INFORMAÇÕES
SERVIDORES
ATIVOS E
CONTRIBUIÇÕES
PREVIDENCIÁRIAS**

ESTATUTÁRIOS ATIVOS	30.962	61.198.216,29
COMISSIONADO ATIVOS	2.828	4.949.842,54
DTs	16.041	12.167.121,72
PENSOES ESPECIAIS	194	352.982,66
CLT ATIVOS	285	557.640,73
COMP. APOSENTADORIA	1.318	2.057.666,70
ENC. SOCIAL PATRONAL		14.172.252,03
CONTRIBUIÇÃO COMPL. FUNPES		34.009.688,35
TOTAL	51.628	129.465.411,02
ESTAGIÁRIOS/MÉDICOS RESIDENTES	1.449	423.172,27
AUXÍLIO ALIMENTAÇÃO	34.638	3.996.843,29

**INFORMAÇÕES
FOLHAS
PAGAMENTO
APOSENTADOS E
PENSIONISTAS
DO RPPS**

APOSENTADOS	19.307	40.887.659,67
PENSIONISTAS	4.362	9.512.253,60
ENC. SOCIAL PATRONAL		2.531.725,97
TOTAL	23.669	52.931.639,24

DESPESAS COM PESSOAL AGOSTO 2005

PODER EXECUTIVO - ADM. DIRETA E AUTARQUIAS - ATIVOS E INATIVOS

	VALOR	PERCENTUAL
Ativos	93.052.554,72	71,87
Complementação Aposentadoria - CLT (1)	2.057.666,70	1,59
Pensões Especiais	345.501,25	0,27
Contribuição Complementar ao FUNPES	34.009.688,35	26,27
	129.465.411,02	100,00

Fonte: Relatório de folhas de pagamento da GEPAR e dos demais órgãos.

Nota:

(1) - Compreende complementações concedidas pelas Leis nºs 4.511/91, 4.565/91 e 5.567/98.

PAGAMENTO DOS BENEFICIÁRIOS DO REGIME PRÓPRIO DE PREVIDÊNCIA SOCIAL - RPPS

	VALOR DA FOLHA	PERCENTUAL
Aposentados	42.802.136,26	80,86
Pensionistas	10.129.502,98	19,14
	52.931.639,24	100,00

Fonte: Relatório de folhas de pagamento da GEPAR e dos demais órgãos.

QUANTITATIVO SERVIDORES - ATIVOS DO PODER EXECUTIVO E APOSENTADOS E PENSIONISTAS DO RPPS

Jan/05	Fev/05	Mar/05	Abr/05	Mai/05	Jun/05	Jul/05	Ago/05
63.192	63.907	64.883	74.468	76.881	75.954	76.618	75.297

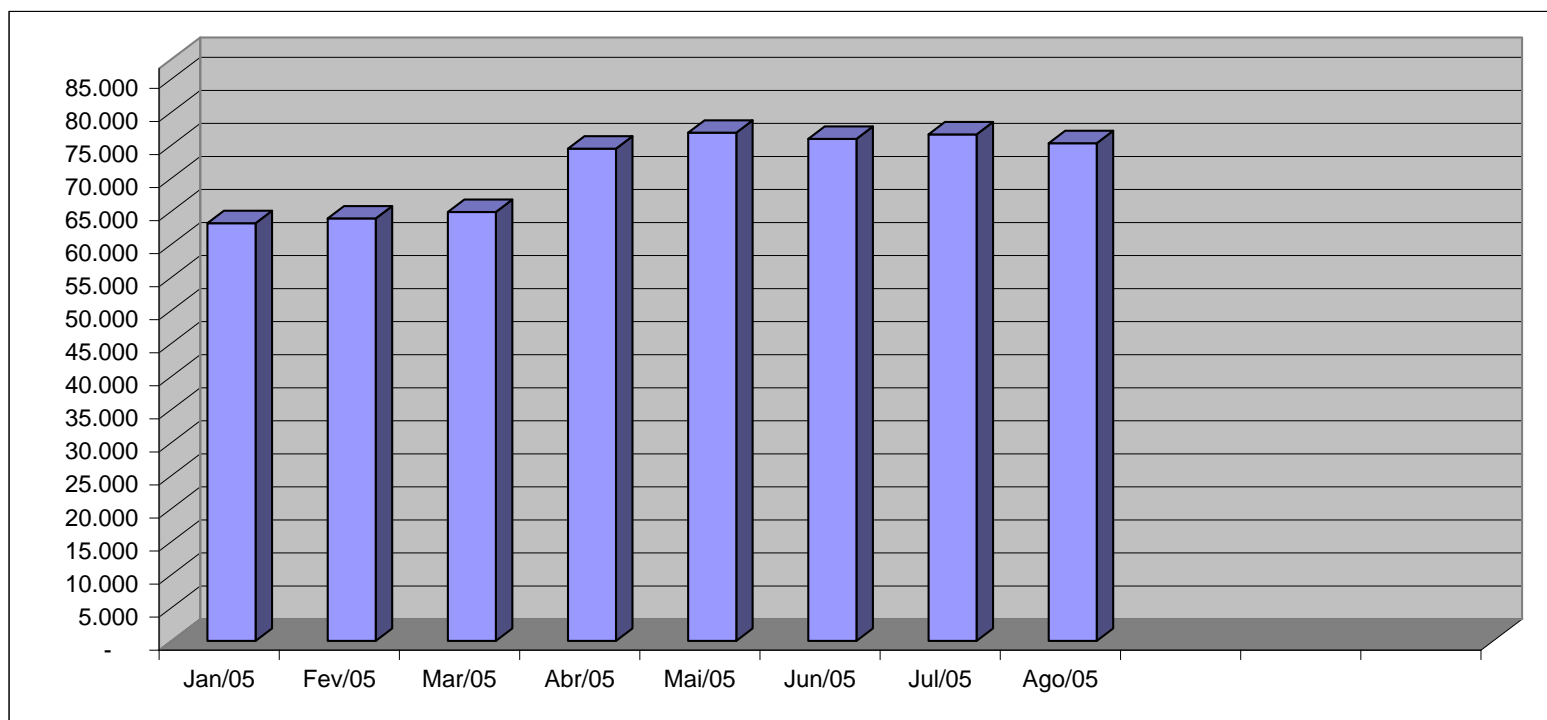

Fonte: Relatórios GEPAR e Informações Órgãos/ Autarquias.

VALOR DAS FOLHAS DE PAGAMENTO - ATIVOS DO PODER EXECUTIVO E APOSENTADOS E PENSIONISTAS DO RPPS

Jan/05	Fev/05	Mar/05	Abr/05	Mai/05	Jun/05	Jul/05	Ago/05
134.188,14	133.632,46	125.900,00	153.855,06	141.505,05	136.976,32	136.147,30	148.387,36

Em R\$1.000,00

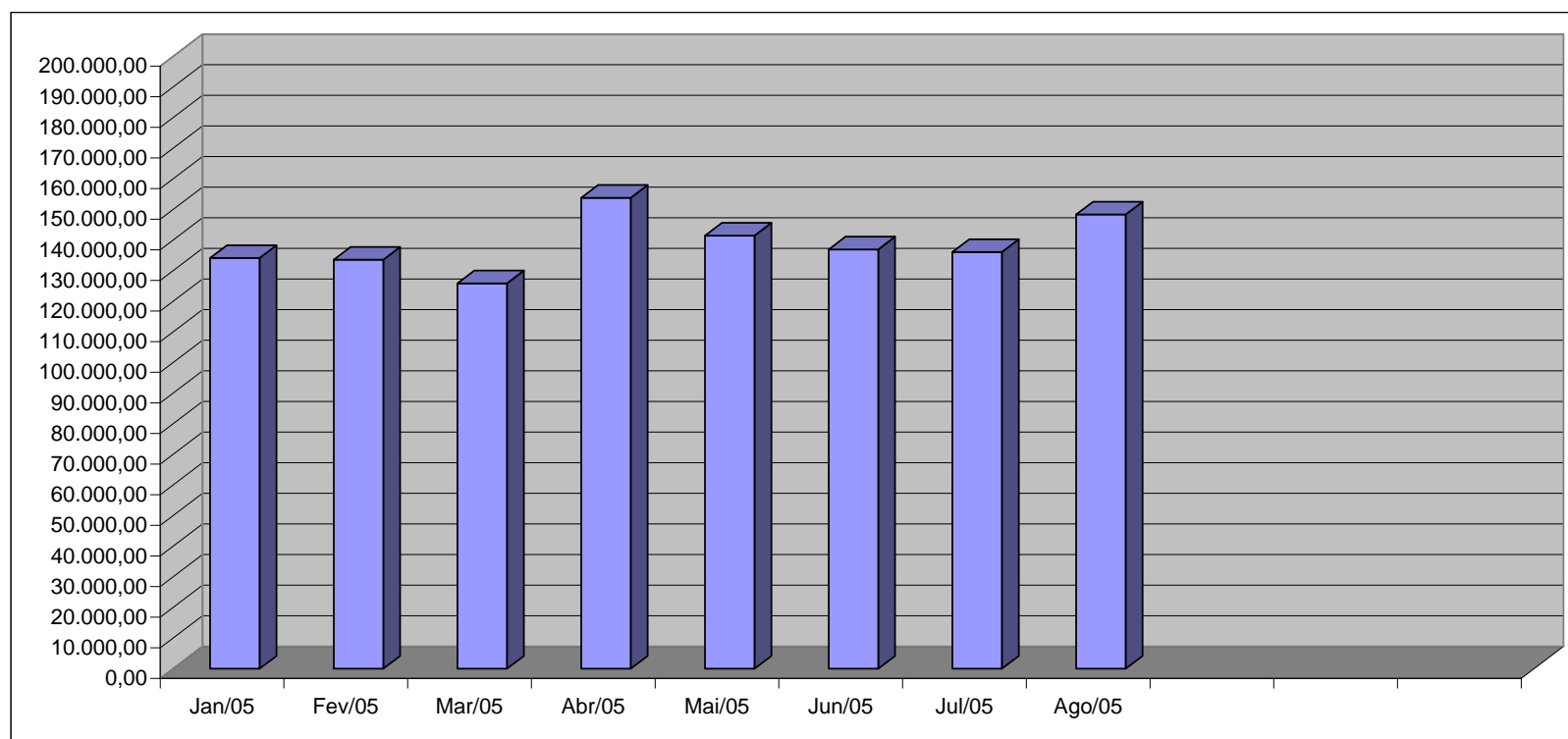

Fonte: Relatórios GEPAR e Informações Órgãos/ Autarquias.

QUANTITATIVO DE SERVIDORES ATIVOS DO PODER EXECUTIVO ESTADUAL - ADM. DIRETA

AGOSTO 2005

	ÓRGÃOS	EFETIVOS		COMISSIONADOS ATIVOS	CELETISTAS		DT'S ATIVOS	TOTAL GERAL Nº SERV.
		ATIVOS	PENSÕES ESPECIAIS (1)		ATIVOS	COMPL. APOS.		
ADMINISTRAÇÃO DIRETA	AGE	43	-	33	-	-	-	76
	APE	6	-	12	-	-	-	18
	CASA CIVIL	8	-	65	-	-	-	73
	CASA MILITAR	2	-	15	-	-	-	17
	CBMES	643	-	2	-	-	-	645
	SECT	-	-	24	-	-	-	24
	DEFENSORIA PÚBLICA	92	-	23	2	-	-	117
	PGE	73	-	97	-	-	-	170
	POLÍCIA CIVIL	1.772	-	1	-	12	-	1.785
	POL. MILITAR	6.714	-	-	-	-	-	6.714
	POL. MILITAR-HPM	544	-	-	-	-	-	544
	SEAG	14	-	63	1	1	-	79
	SEAMA	1	-	17	-	-	-	18
	SECULT	128	-	28	12	13	-	181
	SECOM	2	-	13	-	-	-	15
	SEDETUR	1	-	25	-	-	-	26
	SEDIT	2	-	33	-	-	-	35
	SEDU	10.943	-	226	6	113	12.787	24.075
	SEFAZ	487	-	302	-	-	-	789
	SEG	17	-	136	-	2	-	155
	SEJUS	186	-	382	-	-	39	607
	SEP	4	-	57	-	-	-	61
	SEGER	51	194	149	-	1	-	395
	SEGER - Prev. Complementar	-	-	-	-	43	-	43
	SESA	409	-	161	-	6	-	576
	SESP	10	-	74	-	-	-	84
	SESPORT	15	-	22	-	-	-	37
	SETADES	52	-	84	-	-	-	136
	VICE GOVERNADORIA	-	-	6	-	-	-	6
	Sub-Total	22.219	194	2.050	21	191	12.826	37.501

Fonte: Relatórios GEPAR e Informações Órgãos/ Autarquias.

Nota:

(1) - Refere-se aos Pensionistas - Pensão Especial a cargo da SEGER.

QUANTITATIVO DE SERVIDORES ATIVOS DO PODER EXECUTIVO ESTADUAL - ADM. INDIRETA - AUTARQUIAS
AGOSTO 2005

	ÓRGÃOS	EFETIVOS		COMISSIONADOS ATIVOS	CELETISTAS		DT'S ATIVOS	TOTAL GERAL Nº SERV.
		ATIVOS	PENSÕES ESPECIAIS		ATIVOS	COMPL. APOS.		
AUTARQUIAS	DERTES	297	-	31	4	563	-	895
	FAMES	50	-	44	-	6	47	147
	FAPEB	-	-	8	-	-	-	8
	ESESP	-	-	17	-	-	-	17
	IASER	134	-	69	-	26	120	349
	IEMA	140	-	47	-	-	103	290
	IESP	6.638	-	79	19	304	2.702	9.742
	IPES	109	-	20	15	15	-	159
	IDAF	230	-	5	7	7	243	492
	RTV-ES	118	-	25	22	13	-	178
	INCAPER	582	-	7	2	129	-	720
	DETRAN (1)	267	-	355	2	7	-	631
	DIO (1)	58	-	25	-	56	-	139
	IPAJM (1)	84	-	18	-	-	-	102
	JUCEES (1)	35	-	15	5	-	-	55
	LOTERES (1)	-	-	-	-	-	-	-
	IPEM (1)	-	-	-	-	-	-	-
	ITI	-	-	-	187	-	-	187
	SUPPIN (1)	1	-	13	1	1	-	16
	Sub-Total	8.743	-	778	264	1.127	3.215	14.127

TOTAL DA DIRETA	22.219	194	2.050	21	191	12.826	37.501
TOTAL DA INDIRETA	8.743	-	778	264	1.127	3.215	14.127
TOTAL GERAL	30.962	194	2.828	285	1.318	16.041	51.628

ESTAGIÁRIOS							1.449
--------------------	--	--	--	--	--	--	--------------

Fonte: Relatórios GEPAR e Informações Órgãos/ Autarquias.

Nota:

(1) - Órgãos sem recursos do Tesouro para pagar pessoal.

QUANTITATIVO DE SEGURADOS PAGOS, PELO REGIME PRÓPRIO DE PREVIDÊNCIA SOCIAL - RPPS - PODER EXECUTIVO
AGOSTO 2005

	ÓRGÃOS	APOSENTADOS	PENSÕES	TOTAL GERAL Nº SERV.
ADMINISTRAÇÃO DIRETA	AGE	5	-	5
	APE	8	-	8
	CASA CIVIL	53	2	55
	CASA MILITAR	14	-	14
	CBMES	69	5	74
	SECT	-	-	-
	DEFENSORIA PÚBLICA	41	7	48
	PGE	53	14	67
	POLÍCIA CIVIL	638	379	1.017
	POL. MILITAR	2.618	1.641	4.259
	POL. MILITAR -HPM	4	-	4
	SEAG	132	7	139
	SEAMA	-	-	-
	SECULT	17	7	24
	SECOM	8	-	8
	SEDETUR	-	-	-
	SEDIT	18	-	18
	SEDU	13.055	830	13.885
	SEFAZ	855	581	1.436
	SEG	16	-	16
	SEJUS	149	9	158
	SEP	-	-	-
	SEGER	218	545	763
	SESA	836	179	1.015
	SESP	27	24	51
	SESPORT	-	-	-
	SETADES	40	-	40
	VICE GOVERNADORIA	5	-	5
	Total	18.879	4.230	23.109

Fonte: Relatórios GEPAR e Informações Órgãos/ Autarquias.

	ÓRGÃOS	APOSENTADOS	PENSÕES
AUTARQUIAS	DERTES	6	11
	FAMES	10	-
	FAPES	-	-
	ESESP	-	-
	IASES	50	5
	IEMA	-	-
	IESP	181	69
	IPES	20	-
	IDAF	13	3
	RTV-ES	11	13
	INCAPER	59	6
	DETRAN (1)	27	6
	DIO (1)	11	7
	IPAJM (1)	40	11
	JUCEES (1)	-	1
	LOTARES (1)	-	-
	IPEM (1)	-	-
	ITI	-	-
	SUPPIN (1)	-	-
	Total	428	132

Fonte: Relatórios GEPAR e Informações Órgãos/ Autarquias.

Nota:

(1) - Órgãos sem recursos do Tesouro.

TOTAL SERVIDORES: APOSENTADOS EFETIVOS E PENSÕES	23.669
---------------------------------------------------------	---------------

DESPESAS COM PAGAMENTO DE SERVIDORES DO PODER EXECUTIVO ESTADUAL - ADM. DIRETA
ATIVOS, APOSENTADOS E PENSIONISTAS
AGOSTO/05

Em: R\$ 1,00

	ÓRGÃOS	EFETIVOS		COMISSIONADOS ATIVOS	CELETISTAS		DT'S ATIVOS	ENCARGOS PATRONAIS		TOTAL ATIVOS	CONTRIB. COMPL. FUNPES	DESPESA TOTAL
		ATIVOS	PENSOES ESPECIAIS (1)		ATIVOS	COMPL. APOS.		INSS/FGTS	IPAJM			
ADMINISTRAÇÃO DIRETA	AGE	177.656,38	-	43.993,16	-	-	-	8.115,67	38.442,10	268.207,31	(21.799,90)	246.407,41
	APE	4.869,70	-	9.812,06	-	-	-	2.354,36	1.071,34	18.107,46	11.622,80	29.730,26
	CASA CIVIL	30.625,83	-	73.205,40	-	-	-	16.362,45	6.850,97	127.044,65	131.724,76	258.769,41
	CASA MILITAR	7.930,22	-	22.756,80	-	-	-	4.421,87	1.658,52	36.767,41	26.974,81	63.742,22
	CBMES	1.496.365,82	-	2.808,15	-	-	-	617,43	212.509,91	1.712.301,31	(12.303,91)	1.699.997,40
	SECT	-	-	39.408,69	-	-	-	8.335,71	-	47.744,40	-	47.744,40
	DEFENSORIA PÚBLICA	498.280,08	-	35.640,19	8.753,08	-	-	6.513,41	112.340,94	661.527,70	93.218,70	754.746,40
	PGE	790.131,95	-	105.749,58	-	-	-	23.166,22	173.557,20	1.092.604,95	379.822,15	1.472.427,10
	POLÍCIA CIVIL	8.322.563,04	-	11.250,00	-	18.322,07	-	-	1.422.870,50	9.775.005,61	1.538.314,41	11.313.320,02
	POL. MILITAR	14.108.457,30	-	-	-	-	-	-	1.994.101,16	16.102.558,46	9.125.162,81	25.227.721,27
	POL. MILITAR -HPM	1.551.369,24	-	-	-	-	-	-	234.184,82	1.785.554,06	(348.332,49)	1.437.221,57
	SEAG	13.218,20	-	78.351,88	-	-	-	17.375,72	3.023,89	111.969,69	217.367,02	329.336,71
	SEAMA	1.811,15	-	33.411,75	-	-	-	7.183,84	398,45	42.805,19	(597,68)	42.207,51
	SECULT	148.128,18	-	31.912,05	3.282,61	4.485,09	-	8.327,65	31.558,50	227.694,08	(10.265,78)	217.428,30
	SECOM	614,08	-	27.019,08	-	-	-	5.486,93	519,81	33.639,90	6.240,35	39.880,25
	SEDETUR	1.953,34	-	67.358,16	-	-	-	8.316,82	3.831,82	81.460,14	(5.747,72)	75.712,42
	SEDT	1.271,79	-	59.307,60	-	-	-	10.743,80	2.146,91	73.470,10	39.818,33	113.288,43
	SEDU	15.842.684,51	-	830.762,44	3.991,99	2.972,47	8.235.842,73	1.772.823,21	2.445.588,16	29.134.665,51	16.092.901,93	45.227.567,44
	SEFAZ	2.827.633,74	-	1.280.501,45	-	-	-	52.481,24	794.591,57	4.955.208,00	7.645.385,45	12.600.593,45
	SEG	16.199,52	-	242.423,42	-	-	-	48.429,50	6.256,46	313.308,90	19.039,26	332.348,16
	SEJUS	190.558,64	-	289.106,79	-	-	22.724,89	77.509,93	39.309,16	619.209,41	159.390,50	778.599,91
	SEP	19.572,81	-	64.548,84	-	-	-	12.191,62	6.150,14	102.463,41	(9.225,22)	93.238,19
	SEGER	50.801,41	352.982,66	149.977,55	-	-	-	27.499,75	7.163,10	588.424,47	845.286,43	1.433.710,90
	SEGER - Prev. Complementar	-	-	-	-	148.373,14	-	-	-	148.373,14	-	148.373,14
	SESA	585.577,99	-	124.951,63	-	-	-	18.631,78	118.909,17	848.070,57	1.158.154,22	2.006.224,79
	SESP	6.477,78	-	101.914,05	-	-	-	18.786,26	4.267,52	131.445,61	94.762,72	226.208,33
	SESPORT	14.683,70	-	42.786,76	-	-	-	6.851,11	2.794,40	67.115,97	(4.204,24)	62.911,73
	SETADES	53.878,48	-	107.815,96	-	-	-	21.435,40	12.357,54	195.487,38	37.921,10	233.408,48
	VICE GOVERNADORIA	-	-	8.918,62	-	-	-	1.946,84	-	10.865,46	3.331,68	14.197,14
	Sub-Total	46.763.314,88	352.982,66	3.885.692,06	16.027,68	174.152,77	8.258.567,62	2.185.908,52	7.676.454,06	69.313.100,25	37.213.962,49	106.527.062,74

Fonte: Relatórios GEPAR e Informações Órgãos/ Autarquias.

Nota:

(1) - Refere-se aos Pensionistas - Pensão Especial a cargo da SEGER.

DESPESAS COM PAGAMENTO DE SERVIDORES DO PODER EXECUTIVO ESTADUAL - ADM. INDIRETA - AUTARQUIAS
ATIVOS, APOSENTADOS E PENSIONISTAS
AGOSTO/05

Em: R\$ 1,00

	ÓRGÃOS	EFETIVOS		COMISSIONADOS ATIVOS	CELETISTAS		DT'S ATIVOS	ENCARGOS PATRONAIS		TOTAL ATIVOS	CONTRIB. COMPL. FUNPES	DESPESA TOTAL
		ATIVOS	PENSOES ESPECIAIS		ATIVOS	COMPL. APOS.		INSS/FGTS	IPAJM			
AUTARQUIAS	DERTES	1.138.915,06	-	52.361,44	13.061,36	1.397.542,55	-	15.018,79	249.026,60	2.865.925,80	(304.152,08)	2.561.773,72
	FAMES	52.953,28	-	42.494,12	-	8.764,71	43.081,87	18.674,67	12.882,22	178.850,87	5.455,94	184.306,81
	FAPES	-	-	14.063,76	-	-	-	3.027,30	-	17.091,06	-	17.091,06
	ESESP	-	-	31.259,78	-	-	-	2.532,72	1.598,34	35.390,84	(2.397,51)	32.993,33
	IASES	144.965,02	-	79.541,77	-	1.113,94	81.520,28	25.485,35	31.222,56	363.848,92	14.253,10	378.102,02
	IEMA	261.504,48	-	50.283,02	-	-	107.354,07	36.772,67	58.022,73	513.936,97	-	513.936,97
	IESP	9.112.903,12	-	129.956,73	12.609,60	79.012,80	3.506.937,33	757.963,28	1.973.474,22	15.572.857,08	(2.562.513,16)	13.010.343,92
	IPES	243.334,27	-	26.990,23	23.633,59	35.588,11	-	13.110,86	52.099,30	394.756,36	(38.974,26)	355.782,10
	IDAF	534.878,68	-	8.285,61	12.612,13	4.065,83	169.660,55	42.767,52	116.345,06	888.615,38	(118.391,17)	770.224,21
	RTV-ES	288.334,51	-	59.180,60	37.184,60	15.319,09	-	21.578,46	61.484,14	483.081,40	(49.450,74)	433.630,66
	INCAPER	1.271.811,24	-	9.288,10	8.238,00	178.589,97	-	5.328,50	272.653,44	1.745.909,25	(167.180,53)	1.578.728,72
	DETRAN (1)	929.138,43	-	413.301,37	4.582,66	2.542,16	-	86.992,29	169.483,30	1.606.040,21	(164.492,05)	1.441.548,16
	DIO (1)	150.426,51	-	42.767,55	-	158.519,96	-	8.582,92	33.760,60	394.057,54	25.833,82	419.891,36
	IPAJM (1)	190.825,69	-	42.870,05	-	-	-	8.977,09	38.247,40	280.920,23	192.473,02	473.393,25
	JUCEES (1)	111.161,12	-	36.791,21	20.876,91	-	-	13.806,53	23.274,92	205.910,69	(33.501,01)	172.409,68
	LOTARES (1)	-	-	-	-	-	-	-	-	-	-	-
	IPEM (1)	-	-	-	-	-	-	-	-	-	-	-
	ITI	-	-	-	408.269,70	-	-	149.635,09	-	557.904,79	-	557.904,79
	SUPPIN (1)	3.750,00	-	24.715,14	544,50	2.454,81	-	5.235,58	825,00	37.525,03	(1.237,50)	36.287,53
	Sub-Total	14.434.901,41	-	1.064.150,48	541.613,05	1.883.513,93	3.908.554,10	1.215.489,62	3.094.399,83	26.142.622,42	(3.204.274,14)	22.938.348,28

TOTAL DA DIRETA	46.763.314,88	352.982,66	3.885.692,06	16.027,68	174.152,77	8.258.567,62	2.185.908,52	7.676.454,06	69.313.100,25	37.213.962,49	106.527.062,74
TOTAL DA INDIRETA	14.434.901,41	-	1.064.150,48	541.613,05	1.883.513,93	3.908.554,10	1.215.489,62	3.094.399,83	26.142.622,42	(3.204.274,14)	22.938.348,28
TOTAL GERAL	61.198.216,29	352.982,66	4.949.842,54	557.640,73	2.057.666,70	12.167.121,72	3.401.398,14	10.770.853,89	95.455.722,67	34.009.688,35	129.465.411,02

ESTAGIÁRIOS												423.172,27
--------------------	--	--	--	--	--	--	--	--	--	--	--	-------------------

Fonte: Relatórios GEPAR e Informações Órgãos/ Autarquias.

Nota:

(1) - Órgãos sem recursos do Tesouro para pagar pessoal.

DEMONSTRATIVO DA FOLHA DE PAGAMENTO DE APOSENTADORIAS E PENSÕES DO REGIME PRÓPRIO DE PREVIDÊNCIA SOCIAL - RPPS - PODER EXECUTIVO
AGOSTO 2005

Em: R\$ 1,00

ADMINISTRAÇÃO DIRETA	ÓRGÃOS	APOSENTADOS	PENSÕES	IPAJM	FOLHA TOTAL
	AGE	16.994,05	-	1.321,91	18.315,96
	APE	13.035,20	-	-	13.035,20
	CASA CIVIL	143.437,37	4.095,00	17.022,17	164.554,54
	CASA MILITAR	30.039,01	-	2.109,08	32.148,09
	CBMES	294.877,54	7.245,03	20.611,66	322.734,23
	SECT	-	-	-	-
	DEFENSORIA PÚBLICA	230.312,11	20.254,21	27.524,29	278.090,61
	PGE	450.918,23	164.151,35	99.974,22	715.043,80
	POLÍCIA CIVIL	2.629.872,46	1.123.593,33	246.030,03	3.999.495,82
	POL. MILITAR	9.002.586,67	3.252.058,22	723.609,83	12.978.254,72
	POL. MILITAR -HPM	3.176,08	-	-	3.176,08
	SEAG	214.554,44	7.727,32	7.448,39	229.730,15
	SEAMA	-	-	-	-
	SECULT	30.082,33	6.804,45	756,28	37.643,06
	SECOM	6.916,33	-	-	6.916,33
	SEDETUR	-	-	-	-
	SEDIT	44.909,65	-	5.226,15	50.135,80
	SEDU	18.869.919,80	660.065,97	12.748,81	19.542.734,58
	SEFAZ	5.941.699,47	3.295.031,07	1.201.172,49	10.437.903,03
	SEG	29.118,99	-	2.366,19	31.485,18
	SEJUS	212.414,11	4.045,06	3.112,41	219.571,58
	SEP	-	-	-	-
	SEGER	458.435,09	422.532,76	53.201,04	934.168,89
	SESA	1.059.958,44	272.682,75	23.202,29	1.355.843,48
	SESP	65.131,76	36.981,65	5.061,54	107.174,95
	SESPORT	-	-	-	-
	SETADES	56.507,29	-	1.371,48	57.878,77
	VICE GOVERNADORIA	3.282,44	-	-	3.282,44
	Total	39.808.178,86	9.277.268,17	2.453.870,26	51.539.317,29

Fonte: Relatórios GEPAR e Informações Órgãos/ Autarquias.

Em: R\$ 1,00

AUTARQUIAS	ÓRGÃOS	APOSENTADOS	PENSÕES	IPAJM	FOLHA TOTAL
	DERTES	50.030,96	22.099,20	11.919,10	84.049,26
	FAMES	24.536,03	-	249,60	24.785,63
	FAPES	-	-	-	-
	ESESP	-	-	-	-
	IASES	55.672,13	4.901,27	790,12	61.363,52
	IEMA	-	-	-	-
	IESP	312.477,48	85.121,18	14.090,82	411.689,48
	IPES	39.425,31	-	750,30	40.175,61
	IDAF	51.152,38	6.056,17	3.880,52	61.089,07
	RTV-ES	31.963,87	10.343,44	1.467,18	43.774,49
	INCAPER	174.660,04	16.120,72	6.924,98	197.705,74
	DETRAN (1)	81.949,80	8.373,43	3.890,36	94.213,59
	DIO (1)	61.767,81	17.242,55	7.441,59	86.451,95
	IPAJM (1)	195.845,00	63.336,96	26.451,14	285.633,10
	JUCEES (1)	-	1.390,51	-	1.390,51
	LOTERES (1)	-	-	-	-
	IPEM (1)	-	-	-	-
	ITI	-	-	-	-
	SUPPIN (1)	-	-	-	-
	Total	1.079.480,81	234.985,43	77.855,71	1.392.321,95

Fonte: Relatórios GEPAR e Informações Órgãos/ Autarquias.

Nota:

(1) - Órgãos sem recursos do Tesouro.

TOTAL FOLHA: APOSENTADOS EFETIVOS E PENSÕES

52.931.639,24

**DEMONSTRATIVO DA EVOLUÇÃO DE CARGOS EM
DESIGNAÇÃO TEMPORÁRIA**

ÓRGÃOS		SET/04	OUT/04	NOV/04	DEZ/04	JAN/05	FEV/05	MAR/05	ABR/05	MAI/05	JUN/05	JUL/05	AGO/05
S E D U	Adm	2.694	2.679	2.262	2.268	678	1.478	2.131	2.228	2.240	2.243	2.284	2.205
	Mag	15.609	15.231	15.403	15.591	43	36	358	9.742	11.963	11.065	11.798	10.582
SEJUS		39	40	40	39	39	39	37	38	36	35	36	39
SUB TOTAL		18.342	17.950	17.705	17.898	760	1.553	2.526	12.008	14.239	13.343	14.118	12.826
FAMES		88	86	86	86	-	-	39	45	46	46	46	47
IASSES (ICAES)		118	121	122	118	119	113	130	121	119	128	124	120
IEMA		173	174	178	178	166	162	155	94	86	167	97	103
IESP		2.694	2.737	2.757	2.701	2.740	2.743	2.702	2.674	2.789	2.718	2.720	2.702
IDAF		203	203	202	210	204	203	213	204	230	242	238	243
SUB TOTAL		3.276	3.321	3.345	3.293	3.229	3.221	3.239	3.138	3.270	3.301	3.225	3.215
TOTAL		21.618	21.271	21.050	21.191	3.989	4.774	5.765	15.146	17.509	16.644	17.343	16.041

Fonte: Relatórios GEPAR e Autarquias.

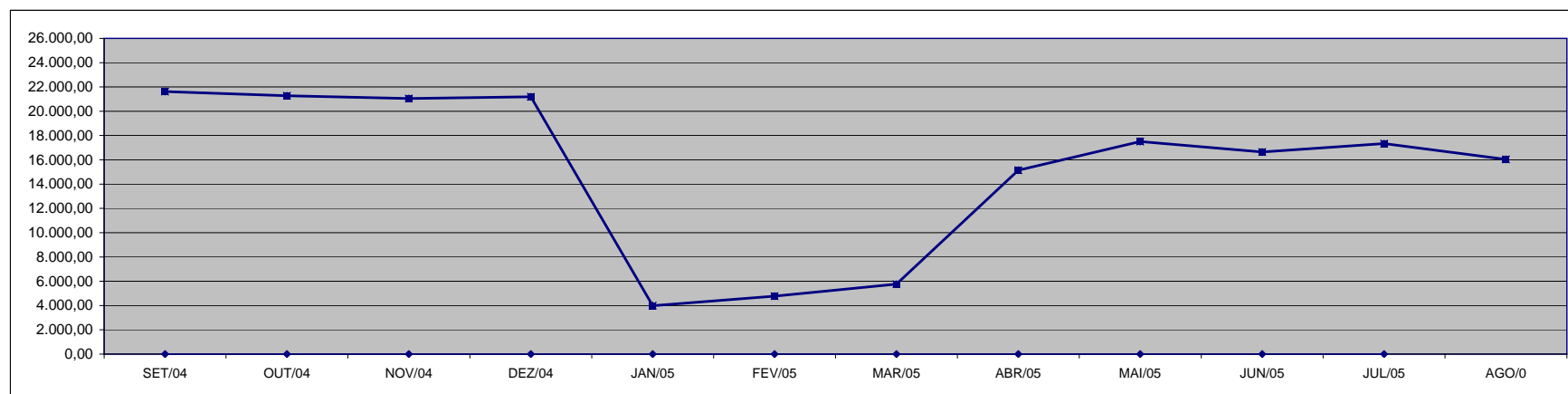

DEMONSTRATIVO DA EVOLUÇÃO DO VALOR DA FOLHA DE PAGAMENTO DOS SERVIDORES EM DESIGNAÇÃO TEMPORÁRIA

Em R\$ 1.000,00

ÓRGÃOS		SET/04	OUT/04	NOV/04	DEZ/04	JAN/05	FEV/05	MAR/05	ABR/05	MAI/05	JUN/05	JUL/05	AGO/05
S E D U	(1) Adm	1.327,33	1.128,99	1.217,99	3.179,15	253,58	654,63	1.066,43	939,78	908,36	897,88	935,65	972,69
	Mag	9.148,58	7.563,67	7.937,15	48.349,47	2.561,51	399,94	460,75	11.588,19	7.154,73	4.949,16	5.740,56	8.926,88
SEJUS		33,29	32,14	30,64	47,93	23,70	25,45	22,19	27,95	23,71	23,53	26,99	28,91
SUB TOTAL		10.509,19	8.724,79	9.185,78	51.576,56	2.838,79	1.080,02	1.549,36	12.555,93	8.086,80	5.870,57	6.703,19	9.928,48
FAMES		72,41	72,01	71,97	174,66	-	-	23,42	51,30	50,86	54,14	53,78	53,32
IASES (ICAES)		79,35	75,21	74,43	112,29	75,85	71,88	83,87	121,35	78,66	91,52	83,87	94,53
IEMA		283,10	283,21	290,02	355,75	264,97	253,55	268,24	165,15	119,09	169,28	124,61	132,75
IESP (2)		4.373,92	4.425,02	9.023,64	4.335,31	4.118,30	4.071,85	4.044,94	4.515,19	6.966,89	4.979,28	4.442,16	4.214,12
IDAF		183,30	180,83	189,91	351,07	185,15	187,80	186,46	220,72	223,84	247,92	205,54	206,69
SUB TOTAL		4.992,09	5.036,28	9.649,98	5.329,09	4.644,28	4.585,08	4.606,93	5.073,71	7.439,34	5.542,13	4.909,96	4.701,41
TOTAL		15.501,28	13.761,08	18.835,76	56.905,64	7.483,07	5.665,10	6.156,29	17.629,64	15.526,14	11.412,70	11.613,15	14.629,89

Fonte: Relatórios GEPAR e Autarquias.

Notas: (1) - No mês de dez./04, excepcionalmente, foi concedido um abono a todos os servidores da área de educação e no mês de ago/05 foi concedido um abono de R\$ 400,00 ao Magistério.

(2) - O acréscimo do mês de novembro deveu-se ao pagamento de 1/3 de abono férias e 13º vencimento aos DTs que completaram 12 meses de trabalho.

Observação: Nestes valores de folha de pagamento estão incluídos encargos sociais patronais.

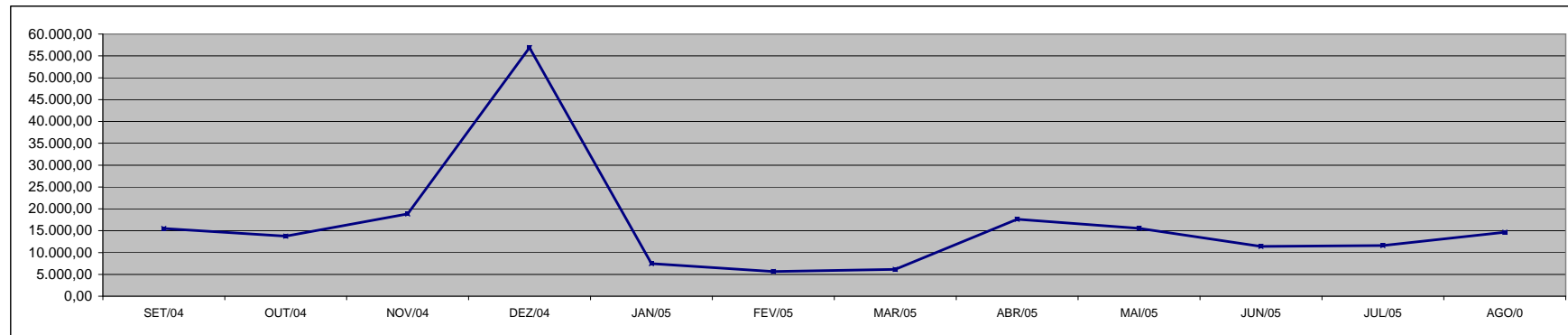

Fonte: Relatórios GEPAR e Autarquias.

**DEMONSTRATIVO DOS GASTOS COM ESCALA ESPECIAL
POLÍCIAS CIVIL, MILITAR E CORPO DE BOMBEIROS**

Em R\$ 1,00

Órgãos	Set/04		Out/04		Nov/04		Dez/04		Jan/05		Fev/05	
	Nº Serv.	Valor R\$	Nº Serv.	Valor R\$	Nº Serv.	Valor R\$	Nº Serv.	Valor R\$	Nº Serv.	Valor R\$	Nº Serv.	Valor R\$
Corpo de Bombeiro	615	273.688,18	611	272.632,23	629	278.643,15	630	282.315,84	634	278.963,03	629	276.417,92
Polícia Civil	1.569	1.579.713,20	1.584	1.596.507,21	1.604	1.615.002,92	1.604	1.609.470,21	1.601	1.604.309,08	1.606	1.610.323,66
Polícia Militar	6.764	2.933.674,07	6.748	2.925.404,71	6.775	2.946.167,42	6.771	2.930.695,91	6.768	2.945.700,38	6.758	2.938.279,37
Total	8.948	4.787.075,45	8.943	4.794.544,15	9.008	4.839.813,49	9.005	4.822.481,96	9.003	4.828.972,49	8.993	4.825.020,95

Em R\$ 1,00

Órgãos	Mar/05		Abr/05		Mai/05		Jun/05		Jul/05		Ago/05	
	Nº Serv.	Valor R\$	Nº Serv.	Valor R\$	Nº Serv.	Valor R\$	Nº Serv.	Valor R\$	Nº Serv.	Valor R\$	Nº Serv.	Valor R\$
Corpo de Bombeiro	635	327.680,57	635	353.481,60	627	318.919,08	628	342.845,98	632	318.119,94	630	305.382,32
Polícia Civil	1.596	1.596.592,48	1.592	1.889.651,41	1.596	1.678.555,93	1.599	1.666.806,98	1.596	1.675.599,05	1.610	1.682.628,80
Polícia Militar	6.753	2.956.548,48	6.734	3.292.428,99	6.724	3.127.684,69	6.936	3.071.381,57	6.898	3.081.569,14	6.873	3.054.769,51
Total	8.984	4.880.821,53	8.961	5.535.562,00	8.947	5.125.159,70	9.163	5.081.034,53	9.126	5.075.288,13	9.113	5.042.780,63

Fonte: Relatórios GEPAR.

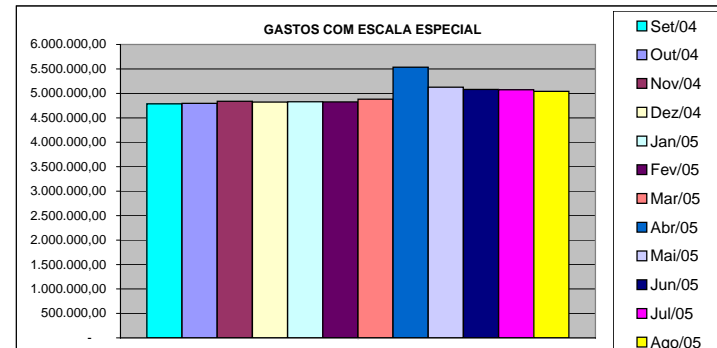
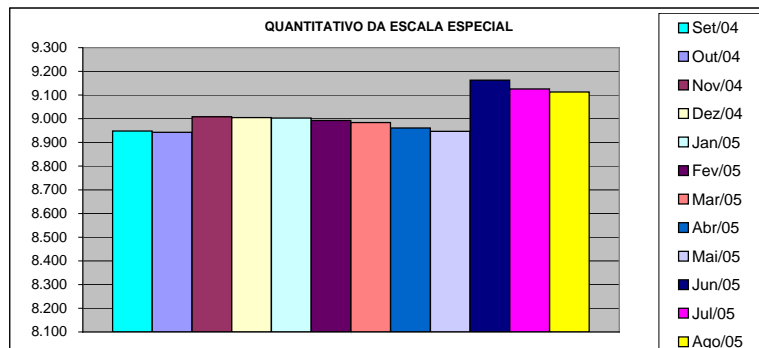

DEMONSTRATIVO DO CUSTO DO AUXÍLIO ALIMENTAÇÃO PAGO EM FOLHA

Em R\$ 1,00

Especificação	set/04		out/04		nov/04		dez/04		jan/05		fev/05	
	Nº Serv.	Valor	Nº Serv.	Valor	Nº Serv.	Valor	Nº Serv.	Valor	Nº Serv.	Valor	Nº Serv.	Valor
Adm. Direta	30.611	3.479.809,99	29.535	3.161.280,31	30.203	3.311.251,77	30.081	3.201.222,52	9.081	1.138.866,33	16.535	1.949.228,20
Civil	26.848	2.967.889,79	25.881	2.661.493,05	26.341	2.784.791,77	26.155	2.665.931,84	5.203	608.404,53	12.671	1.421.910,94
Militar	3.763	511.920,20	3.654	499.787,26	3.862	526.460,00	3.926	535.290,68	3.878	530.461,80	3.864	527.317,26
Adm. Indireta	7.216	1.019.605,38	7.274	1.027.186,62	7.273	1.028.461,75	6.908	973.798,10	6.633	918.772,75	7.089	979.293,71
Total Geral	37.827	4.499.415,37	36.809	4.188.466,93	37.476	4.339.713,52	36.989	4.175.020,62	15.714	2.057.639,08	23.624	2.928.521,91

Em R\$ 1,00

Especificação	mar/05		abr/05		mai/05		jun/05		jul/05		ago/05	
	Nº Serv.	Valor	Nº Serv.	Valor	Nº Serv.	Valor	Nº Serv.	Valor	Nº Serv.	Valor	Nº Serv.	Valor
Adm. Direta	17.248	2.135.462,32	25.435	4.118.420,15	28.478	3.307.839,18	26.970	2.969.276,34	27.622	2.994.127,61	26.971	2.907.186,45
Civil	13.392	1.604.647,81	21.605	3.490.086,58	24.509	2.765.508,08	22.900	2.355.720,79	23.783	2.462.058,34	22.990	2.368.938,85
Militar	3.856	530.814,51	3.830	628.333,57	3.969	542.331,10	4.070	613.555,55	3.839	532.069,27	3.981	538.247,60
Adm. Indireta	7.485	1.032.585,04	7.500	1.171.394,67	7.319	1.041.729,45	7.697	1.088.500,24	7.323	1.042.595,83	7.667	1.089.656,84
Total Geral	24.733	3.168.047,36	32.935	5.289.814,82	35.797	4.349.568,63	34.667	4.057.776,58	34.945	4.036.723,44	34.638	3.996.843,29

Fonte: Relatórios GEPAR e Autarquias (inclui pagamentos retroativos).

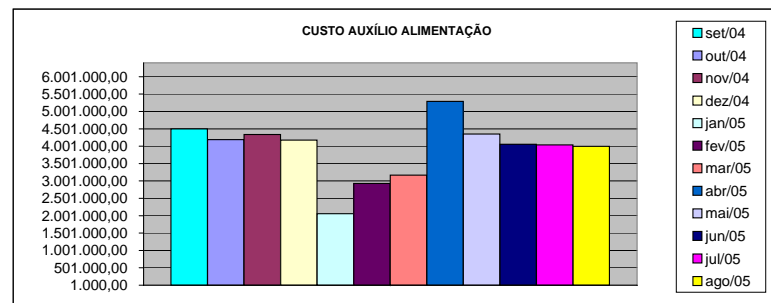
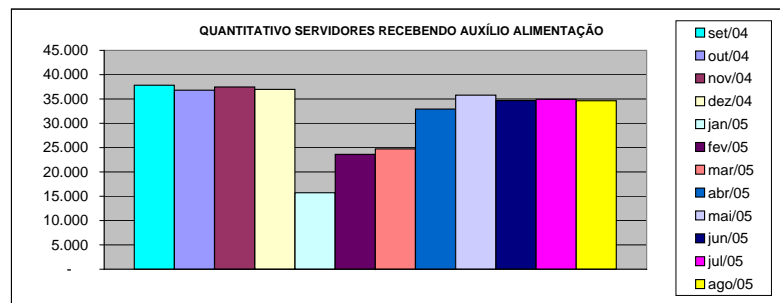

ÓRGÃOS	set/04	out/04	nov/04	dez/04	jan/05	fev/05
--------	--------	--------	--------	--------	--------	--------

DEMONSTRATIVO DO QUANTITATIVO E DOS GASTOS COM ESTAGIÁRIOS - ADM. DIRETA

Em R\$ 1,00

Órgãos	set/04		out/04		nov/04		dez/04		jan/05		fev/05	
	Quant.	Valor	Quant.	Valor	Quant.	Valor	Quant.	Valor	Quant.	Valor	Quant.	Valor
AGE	8	1.664,00	8	1.664,00	8	1.664,00	8	1.650,14	6	991,46	6	1.608,54
Casa Civil	10	2.080,00	10	2.080,00	10	2.080,00	10	2.080,00	8	1.664,00	8	1.664,00
Casa Militar	3	624,00	3	624,00	3	624,00	3	624,00	3	624,00	5	1.040,00
PGE	39	8.112,00	37	7.696,00	36	7.488,00	35	7.280,00	37	7.598,98	39	8.112,00
SEAG	10	2.080,00	10	1.969,02	10	2.200,00	10	2.080,00	10	2.073,07	10	2.170,13
SEAMA	14	2.912,00	15	3.168,53	15	3.078,40	14	2.912,00	13	2.461,28	14	3.016,00
SECES	20	4.270,88	19	4.028,23	19	3.778,65	17	3.536,00	16	3.328,00	19	4.354,14
SEARP	37	7.397,71	36	7.474,14	37	7.377,06	37	7.696,00	36	7.488,00	26	4.707,73
SECOM	10	2.080,00	10	2.080,00	11	1.906,55	11	2.135,34	10	2.080,00	10	2.080,00
SEDU	38	7.751,46	39	8.424,00	40	8.479,46	40	8.313,07	33	6.864,00	33	6.746,13
SEFA	71	14.269,12	69	14.435,48	71	14.324,64	81	16.834,32	78	16.230,95	96	22.859,25
SEG	10	2.080,00	10	2.080,00	10	2.080,00	13	2.738,57	11	2.288,00	12	2.544,53
SEJUS	22	4.381,76	20	4.160,00	22	4.402,45	25	5.456,31	27	5.491,03	31	6.475,72
SEP	-	-	-	-	-	-	-	-	-	-	14	2.912,00
SETAS	32	6.454,30	32	6.704,53	32	6.649,07	32	6.517,33	25	5.200,00	26	5.366,40
SEDETUR	-	-	-	-	-	-	-	-	4	825,07	5	1.192,53
SEDIT	4	526,94	3	624,00	3	624,00	3	624,00	3	624,00	3	624,00
SEPLAN/COECT	4	832,00	4	832,00	4	832,00	4	832,00	3	624,00	3	624,00
SESA	5	1.360,00	5	1.040,00	5	1.040,00	5	1.040,00	4	832,00	4	832,00
SESP	14	2.787,18	12	2.385,02	11	2.288,00	11	2.288,00	9	1.761,08	10	2.170,13
SESPORT	-	-	-	-	-	-	-	-	-	-	-	-
APE	5	977,59	5	1.040,00	4	832,00	4	832,00	4	797,33	5	1.123,20
Defensoria Pública	35	7.196,74	35	7.210,70	35	7.280,00	35	7.363,16	33	6.877,86	35	7.626,67
Polícia Civil	44	9.152,00	45	9.360,00	45	9.256,00	42	8.736,00	46	8.923,20	45	9.415,47
Polícia Militar	17	6.630,00	17	6.630,00	17	6.630,00	17	6.630,00	17	6.630,00	17	6.630,00
Polícia Militar - Residentes	150	31.200,00	150	31.200,00	150	31.200,00	149	30.992,00	150	31.033,68	150	31.200,00
CBMES	11	2.273,46	10	2.080,00	10	2.080,00	11	2.288,00	10	2.080,00	10	2.080,00
TOTAL DA DIRETA	613	129.093,14	604	128.989,65	608	128.194,28	617	131.478,24	596	125.390,99	636	139.174,57

Em R\$ 1,00

Órgãos	mar/05		abr/05		mai/05		jun/05		jul/05		ago/05	
	Quant.	Valor	Quant.	Valor	Quant.	Valor	Quant.	Valor	Quant.	Valor	Quant.	Valor
AGE	8	1.664,00	8	1.664,00	8	1.920,00	7	1.680,00	7	1.488,00	9	2.504,00
Casa Civil	7	1.456,00	7	1.456,00	7	1.680,00	10	2.416,00	8	1.920,00	7	1.680,00
Casa Militar	6	1.393,60	6	1.248,00	6	1.440,00	6	1.440,00	6	1.440,00	6	1.440,00
PGE	41	8.528,00	42	8.597,33	38	9.120,00	36	8.640,00	39	9.456,00	38	9.120,00
SEAG	8	1.664,00	9	2.149,33	10	2.531,73	10	2.408,00	10	2.600,00	11	2.408,00
SEAMA	14	2.912,00	15	3.244,80	15	3.600,00	15	3.560,00	13	3.120,00	15	3.968,00
SEC/SECULT	17	3.536,00	17	3.709,33	17	4.080,00	17	4.144,00	17	4.200,00	24	5.816,00
SEPLOG/SEGER	27	5.470,40	30	6.586,68	30	7.024,00	29	6.816,00	28	6.384,00	31	8.112,00
SECOM	9	1.872,00	9	1.872,00	10	2.684,27	10	2.208,00	7	1.872,00	9	2.352,00
SEDU	30	6.240,00	34	7.023,48	35	8.232,00	39	10.208,00	354	158.728,00	355	87.552,00
SEFAZ	98	19.038,93	93	19.974,94	94	22.536,00	94	22.176,00	101	24.768,00	100	23.808,00
SEG	13	2.759,46	13	2.717,87	15	3.619,73	15	3.376,00	15	3.744,00	14	3.360,00
SEJUS	33	7.758,41	41	9.484,81	40	9.744,00	46	11.720,00	45	10.944,00	48	11.800,00
SEP	15	3.161,60	18	3.716,27	17	4.080,00	18	4.024,00	17	4.072,00	19	4.552,00
SETAS/SETADES	30	6.496,54	31	6.621,34	34	8.043,73	33	8.080,00	37	8.960,00	39	9.232,00
SEDETUR	5	1.040,00	5	1.040,00	5	1.200,00	11	2.552,00	11	2.640,00	12	3.288,00
SEDIT	3	624,00	3	624,00	3	720,00	5	1.469,87	4	960,00	6	1.560,00
COECT/SECT	2	416,00	2	416,00	3	609,60	4	1.256,00	4	960,00	4	960,00
SESA	4	832,00	5	1.102,40	5	1.200,00	6	1.248,00	8	1.696,00	43	13.184,00
SESP	10	2.080,00	11	2.260,27	12	3.150,40	13	3.120,00	14	3.360,00	14	3.360,00
SESPORT	-	-	-	-	-	-	-	-	-	-	-	-
APE	5	1.040,00	5	1.040,00	5	1.200,00	5	1.200,00	10	2.256,00	11	2.832,00
Defensoria Pública	34	7.210,67	35	7.488,00	31	7.530,13	34	8.576,00	35	8.864,00	34	8.160,00
Polícia Civil	45	9.353,07	41	8.354,67	39	9.360,00	45	10.368,00	43	10.464,00	43	10.320,00
Polícia Militar	17	6.630,00	17	6.630,00	17	7.650,00	17	7.650,00	17	7.650,00	17	7.650,00
Polícia Militar - Residentes	150	31.200,00	150	31.200,00	150	36.000,00	150	36.000,00	150	36.000,00	150	35.984,00
CBMES	9	1.892,80	10	2.301,86	10	2.649,60	24	5.200,00	36	9.416,00	39	9.368,00
TOTAL DA DIRETA	640	136.269,48	657	142.523,38	656	161.605,19	699	171.535,87	1.036	327.962,00	1.098	274.370,00

DEMONSTRATIVO DO QUANTITATIVO E DOS GASTOS COM ESTAGIÁRIOS - AUTARQUIAS

Em R\$ 1,00

Órgãos	set/04		out/04		nov/04		dez/04		jan/05		fev/05	
	Quant.	Valor	Quant.	Valor	Quant.	Valor	Quant.	Valor	Quant.	Valor	Quant.	Valor
DERTES	8	1.664,00	10	2.308,79	10	1.955,18	8	1.664,00	10	1.927,47	7	1.456,00
DETRAN	47	9.568,00	39	7.543,24	36	7.645,98	42	8.860,73	34	7.155,06	42	9.476,27
DIO	4	832,00	4	832,00	3	624,00	3	624,00	1	208,00	2	416,00
EMES	6	1.248,00	6	1.248,00	6	1.248,00	6	1.248,00	3	561,60	6	402,14
ESESP	7	1.199,39	6	1.227,11	6	1.116,13	6	1.178,60	7	1.372,79	7	1.456,00
ICAES	16	3.217,07	15	2.981,33	15	3.355,73	15	3.009,07	8	1.664,00	11	2.391,99
IDAF	9	1.872,00	9	1.872,00	10	1.782,03	8	1.664,00	7	1.456,00	10	2.177,12
IEMA	9	1.872,00	21	3.327,98	27	6.142,88	31	6.655,98	31	6.288,51	31	6.413,32
IESP	41	10.832,00	40	8.299,11	40	8.320,00	40	8.376,00	24	4.811,68	39	8.056,60
IESP - Residentes	32	62.027,84	32	57.931,84	32	57.931,84	33	60.598,95	33	59.188,75	43	77.092,55
INCAPER	8	1.664,00	7	1.456,00	6	1.248,00	8	1.573,86	7	1.532,26	7	1.456,00
IPAJM	13	2.704,00	13	2.704,00	13	2.690,13	12	2.461,50	13	2.648,55	13	2.704,00
IPES	10	2.080,00	10	2.080,00	10	2.080,00	10	2.080,00	9	1.851,38	7	1.456,00
ITI	-	-	-	-	-	-	-	-	24	5.133,50	26	5.412,83
JUCEES	46	9.041,08	45	8.398,66	39	8.028,79	37	7.585,08	43	7.813,85	36	7.280,00
RTV-ES	20	3.827,20	20	4.139,38	20	4.160,00	18	3.716,18	20	4.430,86	18	3.730,32
SUPPIN	5	1.040,00	4	832,00	5	935,99	4	695,00	2	416,00	3	717,94
TOTAL DA INDIRETA	281	114.688,58	281	107.181,44	278	109.264,68	281	111.990,95	276	108.460,26	308	132.095,08

Em R\$ 1,00

Órgãos	mar/05		abr/05		mai/05		jun/05		jul/05		ago/05	
	Quant.	Valor	Quant.	Valor	Quant.	Valor	Quant.	Valor	Quant.	Valor	Quant.	Valor
DERTES	9	2.218,67	9	1.788,80	9	2.080,00	11	2.904,00	23	6.208,00	23	5.680,00
DETRAN	45	9.242,13	41	8.465,57	43	11.016,00	39	9.916,00	45	12.112,00	42	10.008,00
DIO	3	624,00	4	624,00	3	720,00	3	720,00	3	720,00	3	720,00
FAMES	6	665,61	5	1.109,34	4	960,00	5	1.200,00	7	1.536,00	7	1.680,00
ESESP	8	1.664,00	8	1.664,00	7	1.456,00	8	2.112,00	6	1.336,00	8	1.864,00
ICAES/IASES	12	2.197,87	13	2.669,33	13	3.216,94	13	3.120,00	14	3.360,00	16	3.904,00
IDAF	10	2.080,00	10	2.031,49	9	2.208,00	10	2.360,00	10	2.400,00	9	1.928,00
IEMA	31	6.753,05	32	6.524,26	31	7.849,05	30	7.104,00	27	6.376,00	27	6.688,00
IESP	38	11.440,00	38	7.904,00	38	9.120,00	41	9.640,00	40	9.336,00	40	9.480,00
IESP - Residentes	43	77.110,38	43	76.803,78	43	76.789,47	43	76.772,07	43	76.789,47	43	76.798,47
INCAPER	7	1.456,00	9	1.802,66	9	2.160,00	9	2.160,00	8	1.656,00	9	2.160,00
IPAJM	13	2.641,74	13	2.717,88	13	2.792,00	16	3.696,00	18	4.336,00	17	3.840,00
IPES	9	2.025,21	8	1.636,28	7	1.680,00	7	1.680,00	7	1.680,00	7	1.680,00
ITI	24	5.050,20	22	4.900,00	25	5.404,06	25	5.404,06	24	5.124,06	22	4.451,96
JUCEES	33	6.843,24	36	7.737,61	39	8.784,00	-	-	44	9.112,00	43	9.783,84
RTV-ES	19	3.771,76	20	3.979,96	19	4.501,30	20	4.848,00	27	6.208,00	31	7.176,00
SUPPIN	4	1.033,07	5	797,32	4	960,00	4	960,00	4	960,00	4	960,00
TOTAL DA INDIRETA	314	136.816,93	316	133.156,28	316	141.696,82	284	134.596,13	350	149.249,53	351	148.802,27

Fonte: Relatórios das Autarquias.

	set/04		out/04		nov/04		dez/04		jan/05		fev/05	
TOTAL GERAL	894	243.781,72	885	236.171,09	886	237.458,96	898	243.469,19	872	233.851,25	944	271.269,65
	mar/05		abr/05		mai/05		jun/05		jul/05		ago/05	
TOTAL GERAL	954	273.086,41	973	275.679,66	972	303.302,01	983	306.132,00	1.386	477.211,53	1.449	423.172,27

**DEMONSTRATIVO DO QUANTITATIVO E DA EVOLUÇÃO DOS GASTOS COM PESSOAL DO PODER EXECUTIVO
NAS ÁREAS DE EDUCAÇÃO, SAÚDE, SEGURANÇA PÚBLICA E OUTROS
ANO: 2005**

Demonstrativo do Número de Servidores

ESPECIFICAÇÃO	DADOS MÊS AGO/05	%	MÉDIA MENSAL JAN. A AGO./05	%
1 - ATIVOS/COMPL. APOSENTADORIA	51.628	68,57	47.814	67,03
EDUCAÇÃO (1)	24.075	46,63	20.374	42,61
SAÚDE (2)	10.862	21,04	10.890	22,78
SEGURANÇA (3)	10.184	19,73	10.246	21,43
OUTROS ATIV. TÉCNICAS (4)	3.704	7,17	3.548	7,42
OUTROS PLANEJ./APOIO ADM. (5)	2.803	5,43	2.756	5,76
2 - INATIVOS/RPPS	23.669	31,43	23.518	32,97
TOTAL	75.297	100,00	71.332	100,00

Fonte: Relatórios GEPAR.

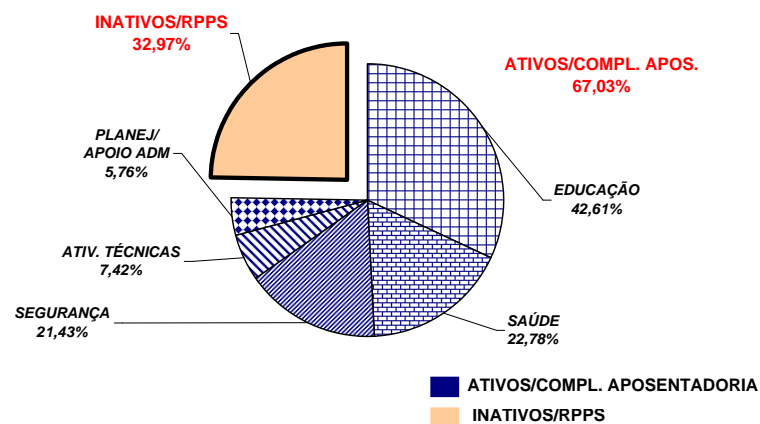

Demonstrativo dos Gastos

ESPECIFICAÇÃO	DADOS MÊS AGO/05	%	MÉDIA MENSAL JAN. A AGO./05	%
1 - ATIVOS/COMPL. APOSENTADORIA	95.455,72	64,33	90.312,25	65,14
EDUCAÇÃO (1)	29.134,67	30,52	22.210,58	24,59
SAÚDE (2)	18.206,48	19,07	18.859,40	20,88
SEGURANÇA (3)	28.704,37	30,07	29.622,61	32,80
OUTROS ATIV. TÉCNICAS (4)	8.634,67	9,05	8.431,99	9,34
OUTROS PLANEJ./APOIO ADM. (5)	10.775,53	11,29	11.187,66	12,39
2 - INATIVOS/RPPS	52.931,64	35,67	48.339,76	34,86
TOTAL	148.387,36	100,00	138.652,00	100,00

Fonte: Relatórios GEPAR.

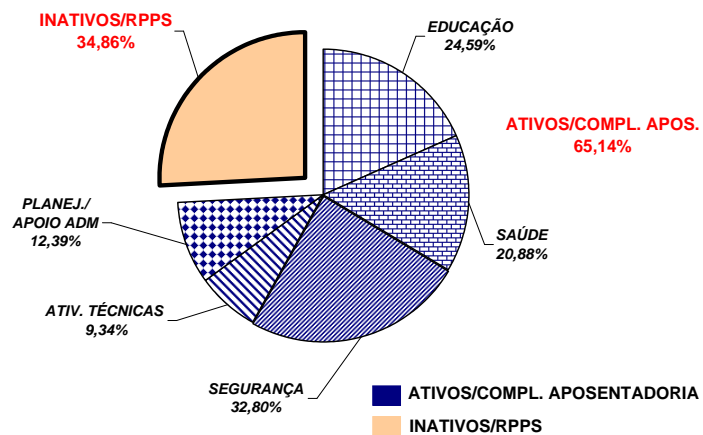

Notas:

(1) - Inclui SEDU CLT/Estatutário/DTA e DTM.

(2) - Inclui IESP - Efetivos, Comissionados e Contratados Temporários; SESA e HPM (servidores civis)

(3) - Inclui PM/PC - Administrativos e Policiais; CBMES; SESP; SEJUS e IASES

(4) - Inclui SEAG; SEAMA; SECULT; SETADES; SEDETUR; SEDIT; SESPORT; DERTES; FAMES; ESESP; IEMA; IDAF; INCAPER e DETRAN.

(5) - Inclui AGE; APE; SEG; Casa Civil; Vice Governadoria; Casa Militar; SECT; Defensoria Pública; PGE; SEP; SEGER; Previdência Complementar; Pensões Especiais; SECOM; SEFAZ; FAPES; IPES; RTV-ES; DIO; IPAJM; ITI; JUCEES e SUPPIN

**REMUNERAÇÃO MÉDIA DOS SERVIDORES DA ADMINISTRAÇÃO DIRETA
DO PODER EXECUTIVO - AGOSTO/2005 (1)**

CATEGORIA	MÉDIA ATIVOS	MÉDIA INATIVOS
AUDITORES	4.194,05	4.170,33
CONSULTORES	7.564,46	8.817,52
DEFENSORES PÚBLICOS	5.267,81	5.336,35
AUDITOR FISCAL DA RECEITA ESTADUAL	7.441,41	7.660,19
AUXILIAR FAZENDÁRIO	1.881,23	-
MAGISTÉRIO	897,84	1.053,76
QUADRO PERMANENTE	751,23	883,91
QUADRO COMISSIONADO (2)	1.043,85	1.131,21
PENSIONISTAS - PENSÕES ESPECIAIS	-	1.900,53
PROCURADORES	10.558,13	11.688,48

Notas:

(1) - Na remuneração estão incluídos valores de Gratificações do Cargo; Gratificações de Funções; Escala Especial e Vantagens Pessoais. Não estão incluídos: 13º, abono férias, diferenças retroativas, auxílio alimentação, salário família, auxílio transporte e valores acima do teto constitucional.

(2) - No cálculo da média não está incluído o valor do abono de R\$ 400,00.

(3) - No quadro comissionado estão incluídos subsídios do Governador, Vice-Governador e Secretários de Estado e equivalentes.

REMUNERAÇÃO MÉDIA DOS POLICIAIS CIVIS E MILITARES DO ES
AGOSTO/2005

CARGOS/GRADUAÇÃO/POSTO	MÉDIA ATIVOS	MÉDIA INATIVOS
POLÍCIA CIVIL	4.335,66	3.916,94
Delegado de Polícia Especial	9.327,66	8.848,29
3ª	8.178,47	6.858,79
2ª	6.990,99	5.781,79
1ª/Substituto	6.315,51	5.369,50
Médico Legista, Perito Bioquímico Toxicologista, Perito Criminal, Perito Criminal Especial, Assistente Social, Psicólogo	4.299,61	3.727,88
Escrivão de Polícia Investigador de Polícia	4.226,89	3.624,89
Perito Papiloscópico Perito Telecomunicação	4.100,77	3.855,89
Fotógrafo Criminalístico Aux. Perícia Med. Legal	3.309,85	2.552,78
Agente Polícia Civil	3.383,20	2.431,27
POLÍCIA MILITAR	1.904,07	3.145,69
Coronel	7.844,80	9.804,54
Tenente Coronel	6.569,76	5.912,89
Major	5.750,47	5.044,79
Capitão	4.910,19	5.897,18
1º Tenente	4.521,25	4.275,58
2º Tenente	4.134,73	4.200,99
Asp. A Oficial	3.965,33	-
Aluno Oficial	-	-
Subtenente	3.965,54	3.534,77
1º Sargento	3.704,29	3.152,79
2º Sargento	3.072,56	2.801,60
3º Sargento	2.746,14	2.401,77
Cabo	1.816,99	1.701,62
Soldado Classe "C"	1.178,36	1.009,83
Soldado Classe "B"	1.136,17	481,88
Soldado Classe "A"	-	536,19
Aluno Soldado	294,74	-
CORPO DE BOMBEIRO MILITAR	2.023,67	3.778,95
Coronel	8.735,77	9.785,97
Tenente Coronel	6.799,67	-
Major	5.900,16	-
Capitão	4.985,90	5.731,03
1º Tenente	4.978,70	4.698,05
2º Tenente	4.226,08	-
Asp. A Oficial	3.612,54	-
Aluno Oficial	2.607,64	-
Subtenente	4.091,32	3.501,98
1º Sargento	3.620,62	3.276,58
2º Sargento	3.177,98	2.887,45
3º Sargento	2.846,00	2.664,79
Cabo	1.780,22	2.332,08
Soldado Classe "C"	-	2.129,65
Soldado Classe "B"	1.089,10	1.993,27
Soldado Classe "A"	652,28	-

**DEMONSTRATIVO DA CONTRIBUIÇÃO PATRONAL E DOS SERVIDORES, DO
PODER EXECUTIVO, PARA O REGIME PRÓPRIO DE PREVIDÊNCIA SOCIAL - RPPS**

Em R\$ 1.000,00

ESPECIFICAÇÃO	MESES						
	AGO/04 (1)	SET/04 (2)	OUT/04 (3)	NOV/04	DEZ/04	JAN/05	FEV/05
Contribuição Servidores	6.682.072,82	6.099.012,04	5.945.408,07	5.938.431,88	6.107.302,62	6.130.754,85	6.945.997,69
FF/Fundo Financeiro	6.665.576,95	6.087.647,36	5.933.576,07	5.926.675,71	6.091.415,80	6.117.669,07	6.916.502,05
FP/Fundo Previdenciário	16.495,87	11.364,68	11.832,00	11.756,17	15.886,82	13.085,78	29.495,64
Contribuição Patronal	18.123.070,89	9.523.656,71	10.073.965,97	10.629.186,71	12.149.388,50	12.425.188,13	13.320.271,12
FF/Fundo Financeiro	18.094.242,37	9.499.933,77	10.050.009,92	10.604.661,82	12.116.616,83	12.397.965,54	13.256.840,82
FP/Fundo Previdenciário	28.828,52	23.722,94	23.956,05	24.524,89	32.771,67	27.222,59	63.430,30
Total	24.805.143,71	15.622.668,75	16.019.374,04	16.567.618,59	18.256.691,12	18.555.942,98	20.266.268,81

ESPECIFICAÇÃO	MESES					
	MAR/05	ABRIL/05	MAIO/05	JUNHO/05	JULHO/05	AGOSTO/05
Contribuição Servidores	6.263.119,70	7.166.768,33	6.314.276,79	6.490.238,23	6.693.852,54	6.723.502,28
FF/Fundo Financeiro	6.224.601,22	7.087.853,49	6.206.926,79	6.383.561,53	6.590.093,89	6.604.536,47
FP/Fundo Previdenciário	38.518,48	78.914,84	107.350,00	106.676,70	103.758,65	118.965,81
Contribuição Patronal	12.285.169,25	14.184.302,17	12.538.358,88	12.877.741,44	13.347.666,21	13.302.579,86
FF/Fundo Financeiro	12.202.482,20	14.029.472,54	12.326.051,81	12.668.209,70	13.137.336,93	13.065.931,71
FP/Fundo Previdenciário	82.687,05	154.829,63	212.307,07	209.531,74	210.329,28	236.648,15
Total	18.548.288,95	21.351.070,50	18.852.635,67	19.367.979,67	20.041.518,75	20.026.082,14

Notas:

(1) - A contribuição patronal do mês de agosto/04, foi aplicada em toda a folha de aposentados e pensionistas com remuneração acima de 50% do teto do RGPS (R\$ 1.254,36).

(2) - No mês de setembro de 2004 foi feita a compensação dos valores de contribuição patronal, praticados a maior no mês de agosto, ante decisão do STF sobre isenção de contribuição previdenciária de aposentados e pensionistas com remuneração de até (R\$ 2.508,72).

(3) - No mês de outubro 2004 foram aplicadas as isenções de contribuição previdenciária sobre a parcela do cargo comissionado, dos servidores efetivos ocupantes de cargos comissionados, conforme requerimentos.